

## Frank Hierath, Jg. 1961

- ❖ Vater von Joscha, Lucia und Lena
- ❖ Rettungssanitäter
- ❖ Ergotherapeut seit 1993
- ❖ Zertifizierter WATSU-Praktizierender seit 1995



»**Krankheit als Chance**« ist ganz positiv mit meiner Lebensgeschichte verbunden. Sie hat mich zum WATSU ins warme Wasser geführt.

Mit der Sicherheit eines Rettungssanitäters und der Einfühlsamkeit eines Ergotherapeuten gebe ich meine Erfahrung und Lebensfreude weiter und unterstütze Menschen mit und ohne Handicap auf Ihren Wegen.

## Sandra Hierath, Jg. 1972

- ❖ Heilpraktikerin seit 2008
- ❖ Zertifizierter WATSU-Praktizierende seit 2004



**Durch meine Lebensgeschichte** habe ich den Weg zur Körper-, Energie- und Wasserarbeit gefunden. Meine ersten Begegnungen mit der Wasserarbeit haben mich sehr beeindruckt, begeistert und mein Leben verändert.

Es ist eine bereichernde Aufgabe für mich, Menschen mit und ohne Handicap begleiten zu dürfen.

# AQUAWELLE

Assistenz ~ Therapie ~ Wellness

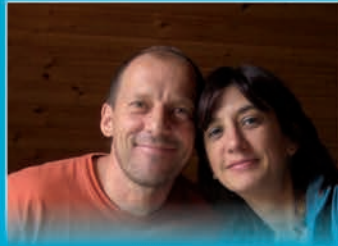

## Frank & Sandra Hierath

Kelterbergstrasse 14 | 1  
76593 Gernsbach

Tel. 07224 - 6 23 86 90  
mobil 0172 5 62 65 43  
info@aquawelle.de

[www.aquawelle.de](http://www.aquawelle.de)

# AQUAWELLE

Assistenz ~ Therapie ~ Wellness



## Pilotwal Sound Therapie

für Menschen  
in besonderen Lebenssituationen  
mit Originallauten von freilebenden Pilotwalen



### **Wir möchten Kindern und Erwachsenen**

in allen Lebenssituationen das Lachen in den Augen wiederschenken, ihre Lebendigkeit, Lebensfreude und Hoffnung wieder erwecken.

### **Wir möchten Menschen mit Handicap**

an dem Punkt abholen, an dem sie gerade sind und sie im und unter Wasser mit Lauten von Pilotwalen ein Stückweit auf ihrem Weg begleiten.

### **Wir kommunizieren**

mit ihnen auf eine Art und Weise durch die Wasserarbeit, die ohne Worte geht. Vor allem Autisten oder Wachkoma-Patienten sprechen auf ihre eigene Art und Weise.

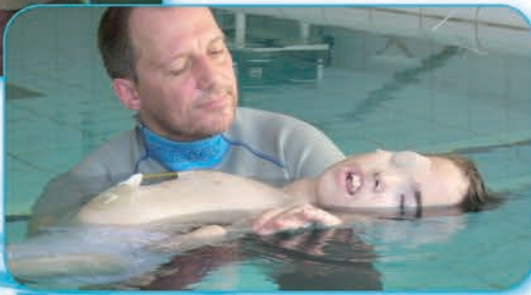

### **Unsere Delfinlaute sind Echolokationslaute**

von freilebenden Pilotwalen. Sie stammen von der weltweit einzigen Forschungsgruppe (Scheer, M., Hofmann, B. & Behr, I.P. 1998), die systematisch die Mensch-Delfin-Interaktionen in direkten Wasserbegegnungen wissenschaftlich erforscht haben.

### **In individuellen Einzelsitzungen**

werden Sie von uns im körperwarmen Wasser mit WasserShiatsu betreut. Zusätzlich befinden sich Unterwasserlautsprecher im Wasser, mit denen wir klangtherapeutisch Delfinlaute einbringen und wirken lassen.



### **Wir begleiten:**

- ❖ Wachkomapatienten
- ❖ Schwerstbehinderte Kinder, Jugendliche und Erwachsene sowie deren Angehörige und Pflegekräfte.

Trachestoma, Beatmungsgerät, Sonden oder Katheter sind für uns kein Hindernis.

Bitte sprechen Sie uns an, wir suchen gemeinsam nach einer Lösung.

